

En la Gymkana STEM
hay dos CATEGORÍAS básicas:

EDUCACIÓN PRIMARIA,
para alumnado de esta etapa (si participan niños de los
cursos iniciales se recomienda que lo hagan con
compañeros de niveles más altos).

EDUCACIÓN SECUNDARIA,
para el alumnado de ESO, Bachillerato, ciclos formativos
de FP de Grado Medio y Formación Profesional Básica.

FORMACIÓN DE LOS EQUIPOS

Cuatro alumnos del mismo Centro Educativo. Los
Centros deben inscribirse en la Gymkana de su DAT.
Si en su DAT la Gymkana se celebra en más de una
sede, solo pueden inscribirse en una.

FICHA DE INSCRIPCIÓN

Se puede obtener en:

- <http://ctif.madridoste.educa.madrid.org/>
- <https://tinyurl.com/uuz56un>
- escaneando:

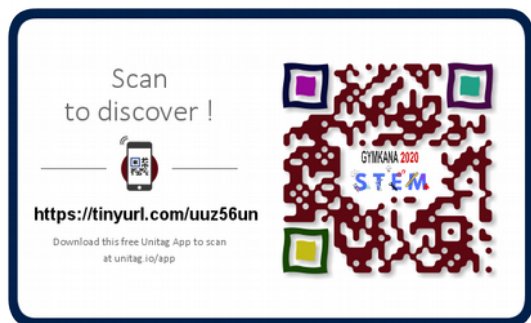

Enviar la ficha cumplimentada al CTIF Madrid-Oeste por:

- **Correo electrónico:**
ctif.madridoste@educa.madrid.org
- **Personalmente:**
CTIF "Madrid-Oeste"
C/ Gabriel Garcia Márquez, 10
Collado Villalba (de 8:00 a 15:00
de lunes a viernes)
- **Fax:**
918 517 126

La Consejería de Educación y Juventud de la
COMUNIDAD DE MADRID y los AYUNTAMIENTOS
respectivos confirman la celebración de la Gymkana
STEM 2020 en:

- Alcalá de Henares
- Alcobendas
- Algete
- Boadilla del Monte
- Chinchón
- Collado Villalba
- Colmenar Viejo
- Coslada
- El Escorial
- Loeches
- Madrid-Hortaleza
- Madrid-Salamanca
- Mejorada del Campo
- Paracuellos de Jarama
- Pozuelo de Alarcón
- San Lorenzo de El Escorial
- Tres Cantos
- Villalbilla

Queremos expresar nuestro agradecimiento a los
PATROCINADORES LOCALES cuya generosa
colaboración nos permite ofrecer atractivos premios a
los equipos ganadores.

**La participación en la Gymkana implica la
autorización expresa a la organización para la toma
y difusión de fotos o vídeos de los participantes con
carácter exclusivamente informativo o promocional
sobre el evento.**

 **GYMKANA 2020**

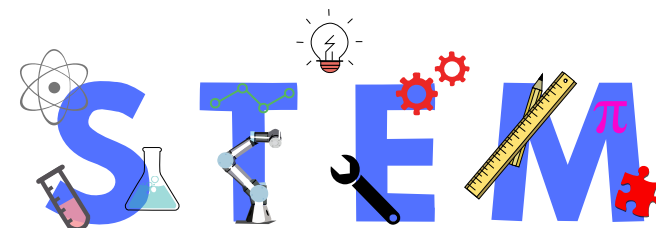

Domingo 19 de abril 10:00
Jardines de Lorenzo
Fernández Panadero*



NORMAS A SEGUIR

1

El plazo de inscripción se abrirá el 5 de marzo a las 9:00 y se cerrará el 1 de abril a las 18:00.

En todo caso, la inscripción quedará definitivamente cerrada en el momento en que se cubra el cupo previsto de 60 equipos (35 de Ed. Primaria y 25 de Ed. Secundaria).

2

Los equipos inscritos acudirán al Puesto Central de Control, instalado los jardines de Lorenzo Fernández Panadero, a las 9:00 del domingo 19 de abril para iniciar la prueba. Allí se les dará un sobre con el número de equipo que se les adjudica y los dorsales correspondientes.

* En caso de lluvia se realizará en el Centro Cultural, Avenida Sagrados Corazones 5.

3

Los participantes solo podrán usar lápiz y bolígrafo. Está prohibido el uso del teléfono móvil y/o calculadora, así como cualquier otro instrumento electrónico.

4

El sobre, en poder del equipo, no podrá abrirse hasta que no se indique por parte de los supervisores. Estos se distinguirán por la acreditación correspondiente.

5

Dentro del sobre habrá una hoja de instrucciones y una hoja de control. Las pruebas estarán adecuadas a los conocimientos propios de cada categoría y se realizarán, obligatoriamente, en el orden indicado en la hoja de control.

6

La hoja de control se irá entregando a los supervisores de las mesas al iniciar cada prueba y se recogerá al entregar el resultado. En esta hoja de control los participantes no pueden hacer anotación o escritura alguna. Este hecho conllevaría la inmediata descalificación. Solo los supervisores de las mesas están autorizados a hacer anotaciones pertinentes. Habrá hojas en blanco para realizar los cálculos.

7

Al terminar todas las pruebas o al finalizar el tiempo de la Gymkana, los equipos entregarán su sobre en el puesto de control del último ejercicio realizado.

8

Se entregará a todos los participantes un desayuno saludable al finalizar la prueba. El jurado descalificará a los equipos que no se ajusten a estas normas y, una vez recogidos los sobres de los equipos, deliberará y otorgará tres premios: 1º, 2º y 3º en cada categoría. No habrá empates.

Las decisiones del jurado son inapelables. El equipo clasificado en primer lugar en cada categoría recibirá para cada uno de sus integrantes y para el Centro Escolar un diploma DE LA COMUNIDAD DE MADRID.

9

La entrega de premios se realizará en los jardines de Lorenzo Fernández Panadero.

10

Inmediatamente después de entregados los premios a los ganadores, se entregarán los diplomas a la participación.

